Erlebnisturnen

In unserem Kurs Erlebnisturnen wird die Gymnastikhalle zum Abenteuerspielplatz. Aus den vorhandenen Groß- und Kleingeräten wird eine Bewegungslandschaft aufgebaut, die den Kindern immer wieder neue Möglichkeiten bietet, sich auszutoben, neue Bewegungserfahrungen zu sammeln und auf spielerische Art und Weise ihre Motorik zu schulen. Zu den Inhalten gehören sowohl freie „Tobezeiten“ als auch angeleitete Übungen. Beim Klettern, Fliegen, Schwingen, Schaukeln, Rollen und Springen trainieren die Kinder nicht nur die Grundfähigkeiten der Motorik wie Kraft, Koordination, Beweglichkeit und Ausdauer, sondern können auch ihre persönlichen Grenzen austesten und sie in einem sicheren Rahmen erweitern.

Leitung:

Kinder- und Jugendsportschule NRW

Ort und Zeit: Turnhalle / montags

Gruppe I 14:00 - 14:45 Uhr (Jgst. 1 und 2)
Gruppe II 14:45 - 15:30 Uhr (Jgst. 3 und 4)

Beginn der AG: 05.02.2024

Werken

Ein bisschen Holz, ein paar Nägel und schon kann es losgehen: Kinder probieren sich beim Werken aus und erleben den Zauber, etwas mit den eigenen Händen entstehen zu lassen.

Leitung:

Cedrik Fischer

Ort und Zeit: Werkraum / montags

Gruppe I 14:00 - 14:45 Uhr (Jgst. 1 und 2)
Gruppe II 14:45 - 15:30 Uhr (Jgst. 3 und 4)

Beginn der AG: 05.02.2024

Schach

Schach ist nicht nur ein spannender Sport, sondern auch eine olympische Disziplin! In dieser AG lernt ihr die Grundzüge und die ersten Spielstrategien. Zudem werden wir verschiedene Eröffnungsszenarien erarbeiten und jede Menge Schachpuzzle lösen.

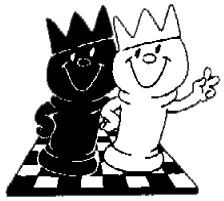

Leitung:

Bastian Hochhausen (Gruppenleitung in der OGTS der St. Nikolaus Schule)

Ort und Zeit: Rote Gruppe Raum A103 / montags

Gruppe I+II 14:45 - 15:30 Uhr (Jgst. 2, 3 und 4)

Beginn der AG: 05.02.2024

Schulchor

Im Schulchor singen wir gemeinsam Lieder und Kanons, die gute Laune und Spaß machen, wir experimentieren mit unserer Stimme und üben für Auftritte und kleine Konzerte innerhalb und außerhalb der Schule. Höhepunkt wird in diesem Halbjahr ein Winterkonzert in der Adventszeit sein, wenn wir mit den Chorklassen zusammen in einem großen Konzert auftreten.

Das Angebot richtet sich an alle Kinder aus den Klassen 2,3 und 4 (außer den Chorklassen 2a,3a,4a)

Leitung: Herr Arlt (Lehrer in der OGTS der St. Nikolaus Schule)

Ort und Zeit: Orange Gruppe Raum A003/ dienstags

Gruppe I+II 14:45-15:30 Uhr (Jgst. 2, 3 und 4)

Beginn der AG: 30.01.2024

Ringen und Raufen

Regeln und Respekt. Das sind die zwei übergeordneten Schlagworte, die diesen Kurs am besten beschreiben. Egal ob beim Sumo-Ringen, bei Matten- oder Hahnenkämpfen, ohne Regeln und fairen Umgang miteinander geht bei unserem Kurs gar nichts. Gerade in kleinen, spielerischen Kämpfen, beim Ringen und beim Raufen werden diese Werte am besten trainiert. Das ist eine wichtige persönliche Bereicherung für jeden Sportler, der zudem bei Kennenlern- und Vertrauensspielen aktiv lernt, sich selbst und die Dynamik einer Gruppe zu verstehen.

Leitung:
Kinder- und Jugendsportschule NRW

Ort und Zeit: Gymnastikhalle / dienstags

Gruppe I 14:00 - 14:45 Uhr (Jgst. 1 und 2)
Gruppe II 14:45 - 15:30 Uhr (Jgst. 3 und 4)

Beginn der AG: 30.01.2024

Alles, was gut tut!

Wir beschäftigen uns mit allen Fragen rund um das Thema Glück. Wir werden dazu Sachen basteln, malen und Spiele spielen. Eure Wünsche sind für die AG besonders wichtig.

Leitung:

Frau Schlenzig (Schulsozialarbeiterin in der OGTS der St. Nikolaus Schule)

Ort und Zeit: Glücksraum Raum A901 / dienstags

Gruppe I 14:00 - 14:45 Uhr (Jgst. 1 und 2)

Beginn der AG: 30.01.2024

Spiele AG

Spiel, Spaß und Spannung werden in dieser AG großgeschrieben!

Hier kannst Du neue Gesellschaftsspiele, Kooperationsspiele, Bewegungsspiele und Schulhofspiele kennenlernen und auch deine Lieblingsspiele mitbringen. Ihr lernt in der Spiele AG eure Freizeit abwechslungsreicher zu gestalten.

Leitung:

(Lehrer*in der St. Nikolaus Schule)

Ort und Zeit: Schulküche Raum C908 / dienstags

Gruppe I 14:00 - 14:45 Uhr (Jgst. 1 und 2)
Gruppe II 14:45 - 15:30 Uhr (Jgst. 3 und 4)

Beginn der AG: 30.01.2024

Paulchen

Du möchtest gerne lernen, wie Hund und Menschen gute Freunde werden? Dann komme in Paulchens Hunde AG. Beim Gassi gehen und Spielen mit unserem Schulhund lernst du Verantwortung zu übernehmen und die Verhaltensregeln im Umgang mit Hunden. Bei schlechtem Wetter basteln wir zum Thema Hund und schauen Sachfilme.

Leitung:

Frau Hermisch (Lehrerin in der OGTS der St. Nikolaus Schule)

Ort und Zeit: Klassenraum Drachen A101 / dienstags

Gruppe I 14:00 - 14:45 Uhr (Jgst. 1 und 2)

Beginn der AG: 30.01.2024

Offenes Werken mit vorhandenen Materialien

Klopapierrollen, alte Chipsdosen oder Milchkartons – Müll wird durch den Alltag mehr als genug produziert. Doch nicht immer muss es am Ende in die Mülltonne gehen. Viele Gegenstände haben ein sehr großes Recyclingpotenzial und können durch kreatives umgestalten ein schönes Accessoire werden oder wieder einen anderen Nutzen bekommen.

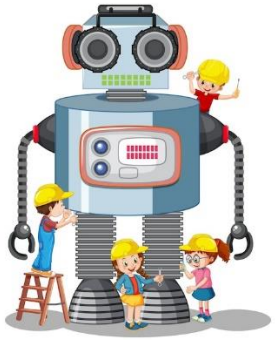

Leitung:

Herr Schmitz (Großvater an unserer Schule)

Ort und Zeit: Werkraum / mittwochs

Gruppe I 14:00 - 14:45 Uhr (Jgst. 1 und 2)

Beginn der AG: 31.01.2024

Spiel, Spaß und Bewegung

Egal ob ein Gesellschaftsspiel, Ballspiel oder auch der Umgang mit dem IPAD hier machen wir ganz viele unterschiedliche Dinge, die uns Freude machen. 😊

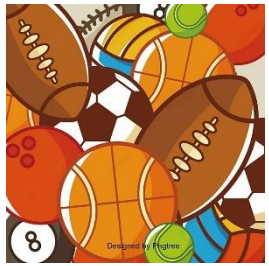

Leitung:

Herr Stens (Lehrer an der OGTS GGS St. Nikolaus Schule)

Ort und Zeit: Klassenraum der Drachen Raum C101 / mittwochs

Gruppe I 14:00 - 14:45 Uhr (Jgst. 1 und 2)
Gruppe II 14:45 - 15:30 Uhr (Jgst. 3 und 4)

Beginn der AG: 31.01.2024

Theater

Möchtest Du mal so richtig Theater machen? Laut und leise, groß und klein, in andere Rollen schlüpfen, lachen, weinen, schreien, Geschichten erfinden? Und keiner sagt: Mach nicht so ein Theater!

Denn Du darfst alles sein, was Deiner Fantasie einfällt. Hört sich gut an? Dann melde Dich an, ich freue mich auf Dich.

Leitung:

Charlotte Zilm
Regisseurin/Theaterpädagogin

Ort und Zeit: Gymnastikhalle / mittwochs

Gruppe I 14:00 - 14:45 Uhr (Jgst. 1 und 2)
Gruppe II 14:45 - 16:00 Uhr (Jgst. 3 und 4)

Beginn der AG: 31.01.2024

Billy AG

Du möchtest gerne mit Billy Gassi gehen?

Wir werden lernen, wie wir gute Freunde werden. Im Schulgarten werden wir mit Billy Ball spielen und Billy an der Leine führen.

Wir lernen Verantwortung zu übernehmen und die Verhaltensregeln im Umgang mit Hunden. Bei schlechtem Wetter basteln wir zum Thema Hund und schauen Sachfilme.

Leitung:

Frau Niesig (Lehrerin in der OGTS der St. Nikolaus Schule)

Ort und Zeit: Glücksraum / mittwochs

Gruppe I 14:00 - 14:45 Uhr (Jgst. 1 und 2)

Beginn der AG: 31.01.2024

Programmieren

In dieser AG bauen wir mit Hilfe des Lego WeDo 2.0 Bausatzes und der dazugehörigen Software einfache Roboter und programmieren sie!
Ihr könnt eigene Konstruktionen entwerfen, kreative Ideen modellieren und euch so untereinander austauschen!

Leitung:

Herr Skock (Lehrer in der OGTS der St. Nikolaus Schule)

Ort und Zeit: VK Raum C005 / mittwochs

Gruppe II 14:45 - 15:30 Uhr (Jgst. 3 und 4)

Beginn der AG: 31.01.2024

Mädchen-Fußball

Teamfähigkeit, Gruppendynamik, individuelle Bewegungs- und Technikförderung.
Wir vermitteln auf der Wiese, wie ihr kleine Spiele und abwechslungsreiche Turniere selbst organisieren könnt und dabei ausgeglichene Mannschaften zustande bekommt, auch ohne Schiedsrichter. Denn gepfiffen wird in Eigenregie, ohne dass Streit entsteht. Auch das will gelernt sein.

Leitung:

Herr Heimlich (Gruppenleiter in der OGTS der St. Nikolaus Schule)

Ort und Zeit: für Gruppe II 12:45 - 13:30 Uhr (Jgst. 3 und 4)
Wiese / montags
Beginn der AG: am Montag, 05.02.2024

für Gruppe I 14:00 - 14:45 Uhr (Jgst. 1 und 2)
Wiese / donnerstags
Beginn der AG: am Donnerstag, 01.02.2024

Kochen

Von Mini-Pizzen über Nudelsalat, Suppen, schnelle Kuchen und Nachspeisen, wie Pudding: Alle helfen mit. Die einen schnippeln, die anderen würzen, rühren um und eine Gruppe räumt auf und deckt den Tisch. Wir erfahren einiges über Sauberkeit in der Küche, lernen viele Obst- und Gemüsesorten kennen und erfahren Tipps und Tricks beim Kochen. Und wenn der Tisch dann gedeckt und unser Gericht fertiggekocht ist, lassen wir es uns schmecken.

Leitung:

Frau Lincke (Mutter in der OGTS St. Nikolaus Schule)

Ort und Zeit: Schulküche / mittwochs

Gruppe I 14:00 - 15:30 Uhr (Jgst. 1 und 2)

Beginn der AG: 31.01.2024

Kreativ AG

Bist du gerne kreativ? In der Kreativ AG könnt ihr eurer Kreativität freien Lauf lassen, ob du Papier schneidest, faltest, stempelst, prickelst oder malst, das entscheidest du.

Auch kannst du hier viele Bastelmaterialien, wie Farbe, Holz, Ton, Stoffe oder Wolle entdecken. Der alte Pappkarton wird zu einer Rakete, die zum Mond fliegt. Deine Fantasie ist dabei grenzenlos.

Leitung:

Frau Fuchs (Satt &Schlau Projekt in der OGTS der St. Nikolaus Schule)

Ort und Zeit: Orange Gruppe A 003 / mittwochs

Gruppe II 14:45 - 15:30 Uhr (Jgst. 3 und 4)

Beginn der AG: 31.01.2024

Schülerzeitung

Du würdest gerne einmal eine eigene Zeitung erstellen?

Dann bist du hier richtig. Du bist für ein halbes Jahr selbst Reporter, wir sammeln Ideen, schreiben Texte, machen Fotos, so dass am Ende eine Zeitung entsteht.

Leitung:

Frau Toll (Gruppenleitung in der OGTS St. Nikolaus Schule))

Ort und Zeit: Computer Raum / donnerstags

Gruppe I und II 14.45 - 15.30 Uhr (Jgst. 1+2+3 und 4)

Beginn der AG: 01.02.2024

Bastelwerkstatt

Bastelst du gerne? In der Bastelwerkstatt könnt ihr eurer Kreativität freien Lauf lassen, ob du Papier schneidest, faltest, stempelst, prickelst oder malst, das entscheidest du.

Auch kannst du hier viele Bastelmaterialien, wie Farbe, Holz, Ton, Stoffe oder Wolle entdecken. Der alte Pappkarton wird zu einer Rakete, die zum Mond fliegt. Deine Fantasie ist dabei grenzenlos.

Leitung:

Frau Faas (Gruppenleitung in der OGTS der St. Nikolaus Schule)

Ort und Zeit: VK-Raum / donnerstags

Gruppe I 14:00 - 14:45 Uhr (Jgst. 1 und 2)

Beginn der AG: 01.02.2024

Glücks Café

Bei einer Tasse Tee beschäftigen wir uns mit unseren eigenen Stärken und damit, was uns gut tut.

Wir reden über Themen, die euch interessieren und lassen unserer Kreativität freien Lauf.

Musik, Bewegung und Spaß dürfen im Glückscafé natürlich auch nicht fehlen.

Leitung:

Frau Schlenzig (Schulsozialarbeiterin in der OGTS der St. Nikolaus Schule)

Ort und Zeit: Rote Gruppe RaumA101 / donnerstags

Gruppe II 14:45 - 15:30 Uhr (Jgst. 3 und 4)

Beginn der AG: 01.02.2024

Schmuck AG

Du hast Interesse aus Holz, Metall und anderen schönen Materialien eigene Schmuckstücke herzustellen?

Dann bist du in der AG "Schmuck" genau richtig :-)

Wir bearbeiten im Werkraum z.B. Metall und Holz mit Feile, Hammer und Säge. Wir gestalten daraus u.a. Anhänger, Ketten, Armbänder und Schmuckkästchen und du kannst immer deine eigenen Ideen einbringen.
Ich freue mich sehr auf dich!

Leitung:

Frau Krajewski (Gruppenleitung in der OGTS der St. Nikolaus Schule)

Ort und Zeit: Werkraum /donnerstags

Gruppe I 14:00 - 14:45 Uhr (Jgst. 1 und 2)

Beginn der AG: 01.02.2024

Freude an Bewegung

Alle, die Freude an Bewegung finden wollen, oder sie schon haben sind hier genau richtig! Purzelbaum oder Radschlag lernen, verschiedene Sportspiele mit und ohne Ball ausprobieren, neue Sportarten kennenlernen und die Schulwoche aus den Knochen schütteln. Das machen wir immer freitags in der "Freude an Bewegung-AG" im Gymnastikraum, und bei gutem Wetter auch draußen auf der Wiese.

Leitung:

Herr Klingenburg (Sportstudent)

Ort und Zeit: Gymnastikhalle / freitags

Gruppe I 14:00 - 14:45 Uhr (Jgst. 1 und 2)

Beginn der AG: 02.02.2024

Fotografie

Wer die Kunst der Fotografie beherrschen möchte, braucht keine Vorkenntnisse oder Gabe, sondern nur Motivation und Neugier. Um fotografieren zu können, muss man zunächst das Equipment kennenlernen, daher steigen wir genau damit in die AG ein. Wenn die ersten Handgriffe sitzen, gehts auch schon ans Knipsen. Anhand von ersten Ergebnissen wird das Auge für Komposition und Farben trainiert. Verbesserungsvorschläge werden in der Gruppe besprochen, Ideen eingeholt, dann geht's wieder los!

Hat man die Welt einmal durch die Linse einer Kamera gesehen, gibt es kein Zurück: man sieht Motive überall. Ein Gefühl für Farben und Kompositionen stellt sich ein, man nimmt die Umwelt ganz anders wahr: viel bewusster

Leitung:

Mitarbeiter der SalzZ gUG Kinder und Jugendbildung

Ort und Zeit: Drachen Raum A101/ freitags

Gruppe II 14:30 - 16:00 Uhr (Jgst. 3 und 4)

Beginn der AG: 16.02.2024